Erdgeschoss

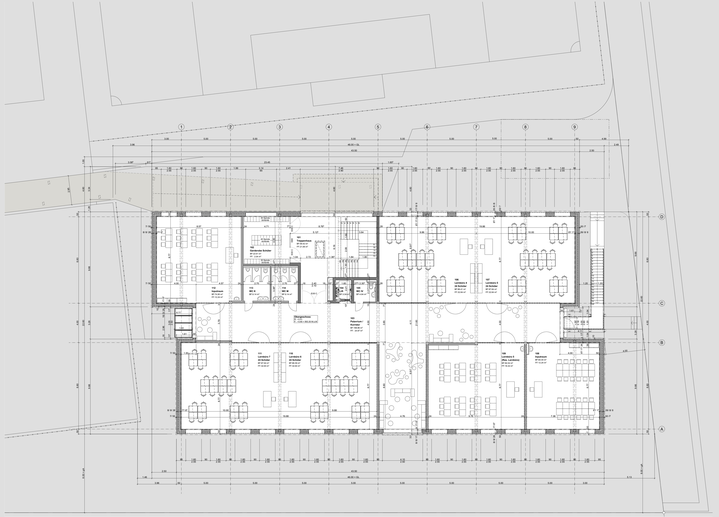

Obergeschoss

0 10 20 m

Für den **Zyklus 3** - d.h. die 7.-9. Klasse - soll im Bereich des heutigen Beachvolley-Feldes ein 2-geschossiger Neubau für **7 Klassen** erstellt werden.

Das Projekt orientiert sich an der neueren Unterrichtsform, die in der ganzen Schweiz mehr und mehr Beliebtheit gewinnt und bei der die Schüler mehrheitlich selbständig, in sogenannten Lernlandschaften, arbeiten. Dazu gehören **3 Lernbereiche:**

1. Lernbüros oder auch Lernateliers genannt. Hier hat jede:r Schüler:in einen eigenen, dezent abgeschirmten Arbeitsplatz mit Unterrichtsmaterial und iPad. Das Lernbüro ist ähnlich einem «Büroraum», in dem die Schüler still arbeiten und dabei von ihren Lehrpersonen bei Bedarf gecoacht werden.

2. Inputraum und Gruppenraum: In diesen zwar schlicht aber mit zeitgemässen Präsentationstechnik eingerichteten Räumen findet zum einen der klassische Frontalunterricht statt - verteilt auf einzelne Zeitblöcke. Zum anderen können sie ohne grosse Umstellung auch als Gruppenraum genutzt werden.
Einer der Inputräume ist bewusst grösser geplant. In diesem kann bei Bedarf auch eine weitere, 8. Schulklasse, untergebracht werden - ohne dass bauliche Erweiterungen erforderlich sind.

3. Palavrium: Dies ist eine durchgehende Begegnungszone im Korridor mit einem «Seitenarm», in der sich die Schüler:innen bewusst untereinander austauschen oder debattieren dürfen und in kleineren Teams arbeiten. Die Lehrpersonen können dort mit den Schüler:innen auch Coachinggespräche durchführen. Die Möblierung soll der Nutzung entsprechend mit Stehtischen oder bequemen Sitzmobiliar ausgestattet werden. Die räumliche Trennung zwischen Inputräumen und dem Palavrium soll lichtdurchlässig ausgebildet sein, um Sichtbezüge und auch einen Tageslichteinfall zu ermöglichen.

Die vorgesehene Bauweise setzt voll auf Holz: Nur gerade das Fundament ist aus Beton. Wände, Stützen, Decken, Fassade und auch der Liftschacht sollen darauf mit dem nachwachsenden Rohstoff erbaut werden.

Nordfassade

schule moosseedorf

WFSZ

Staffel IV Neubau