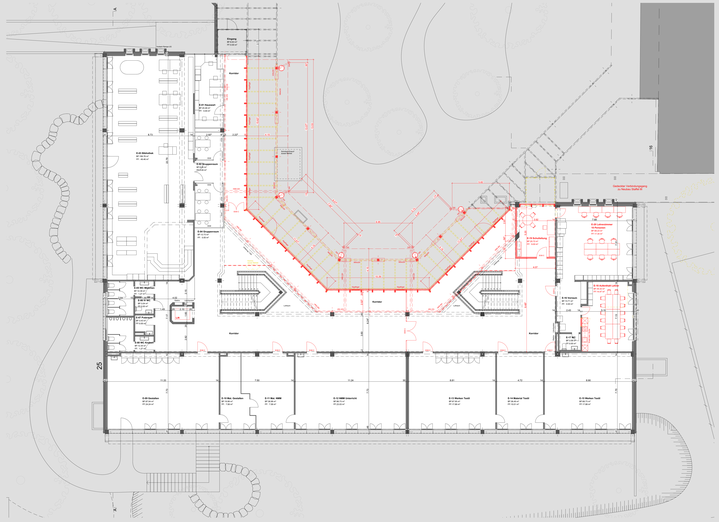

Erdgeschoss

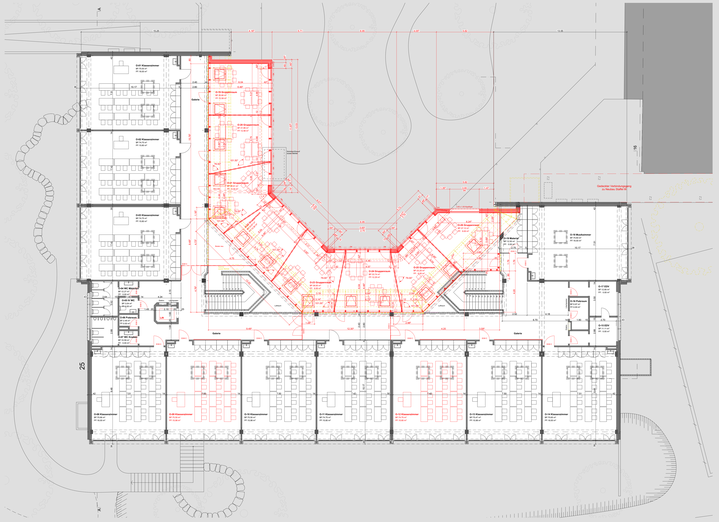

Obergeschoss

0 10 20 m

Im Staffel III sollen neu die Klassen des **Zyklus 2** - d.h. die 3.-6. Klasse - untergebracht werden.

Das Projekt sieht vor, die 2 grossen Gruppenräume im Obergeschoss wieder - wie ursprünglich - in eigentliche Klassenzimmer zurückzuverwandeln. Heisst: Damit können neu 10 Klassen im Obergeschoss und 2 Klassen im Untergeschoss - also total **12 Klassen** - unterrichtet werden.

Für diese Klassen sollen auf dem Niveau des Obergeschosses 8 neue, multifunktionale Ateliers (Gruppenräume) angebaut werden, in denen die Schüler individuell oder in Teams arbeiten können. Damit die, im heutigen Atrium vorhandene Lichtdurchlässigkeit möglichst erhalten bleibt, sollen die Räume z.B. mit Glaswänden unterteilt werden. Dies ermöglicht auch einen Sichtbezug der betreuenden Lehrpersonen auf die einzelnen Gruppen. Aufgrund der begrenzten Tragfähigkeit der bestehenden Baustruktur sollen die Böden und Decken in leichter Holzbauweise erstellt werden.

Im Erdgeschoss wird der Lehrerbereich den heutigen Ansprüchen entsprechend angepasst: Die Lehrer sollen u.a. einen grösseren Aufenthaltsraum und grosszügigere Arbeitsbereiche erhalten. Um dies zu erreichen, muss für das Schulleiterbüro neuer Platz geschaffen werden.

Im Weiteren sollen folgende Bauteile saniert werden: Fenster, Beleuchtung, Lift und Brandschutz.

Schnitt

Staffel III

An- und Umbau