

Kanton Bern Gemeinde Mösseedorf

Ueberbauungsplan Längenbühlstrasse

Genehmigt
BERN, den 16. Aug. 1973
BAUDIREKTION DES KANTONS BERN
Der Bauingenieur
[Signature]

Situation
1:500

Plan Nr 14-118/1
Datum: 3.7.1972
Gez: *[Signature]*
Kontr: *[Signature]*

Hans R. Bangerter
[Signature]

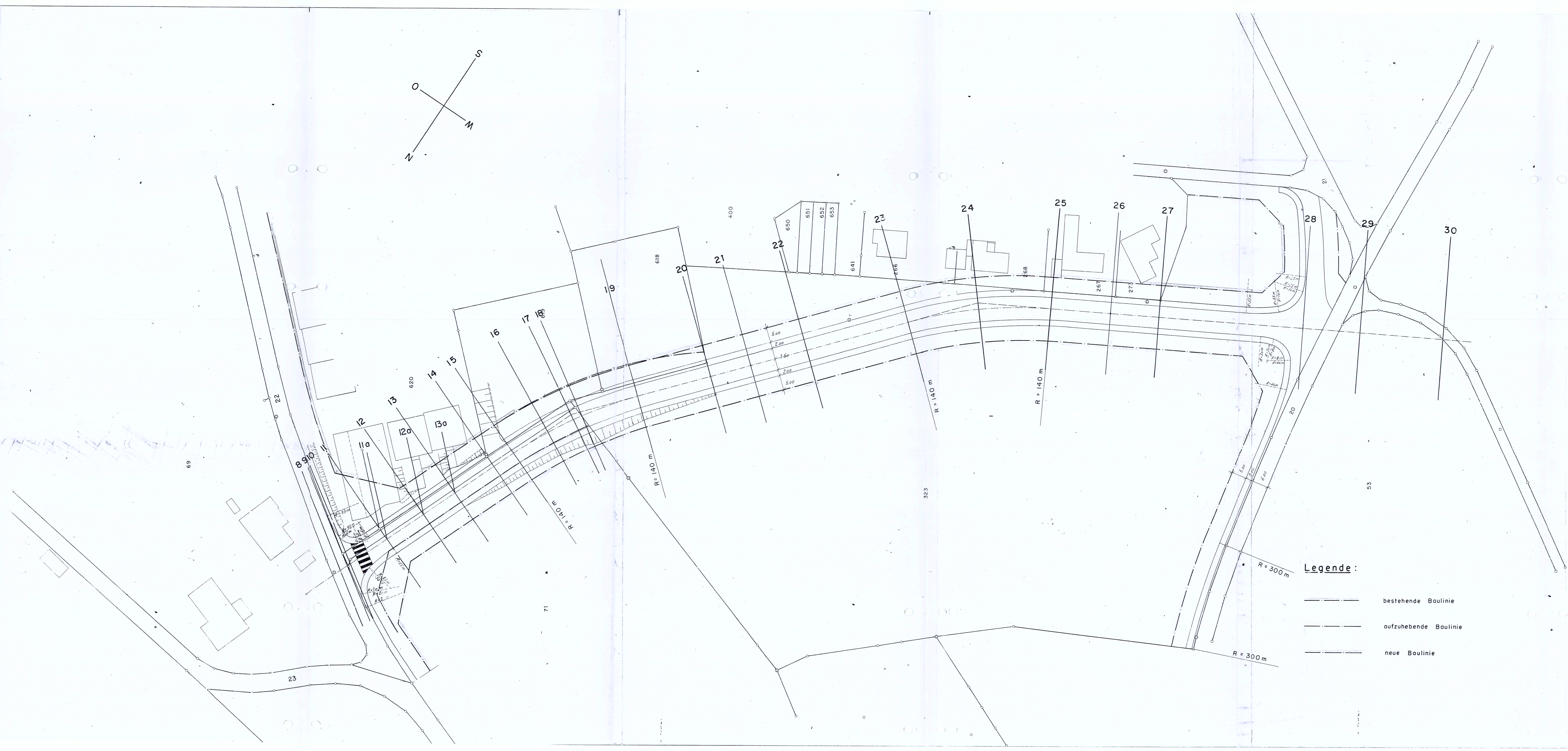
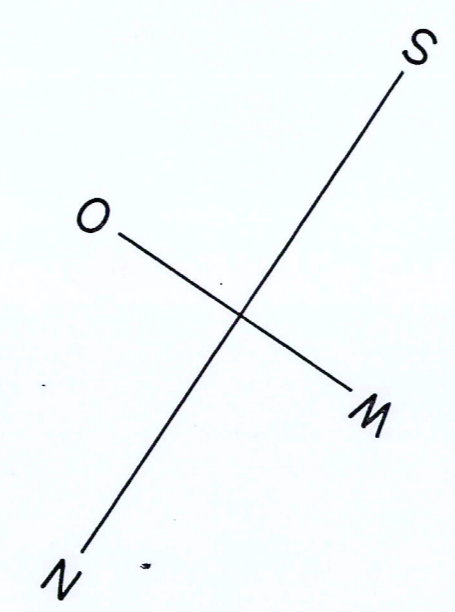

- Legende:**
- bestehende Boulinie
 - aufzuhebende Boulinie
 - neue Boulinie

Ueberbauungsplan Längenbühlstrasse

Der unterzeichnete Gemeindegemeinderat bestätigt, dass der vorliegende Ueberbauungsplan "Längenbühlstrasse" gemäss Art. 122 ff der kantonalen Bauverordnung vom 24. Febr. 1973 bis 25. März 1973 öffentlich aufgelegt wurde.
Innerhalb dieser Frist wurde eine Rechtsverwahrung und zwei Einsprachen eingereicht, die beide unzulässig der Einspracheverhandlungen wieder zurück gezogen wurden. Die Einsprachensammelversammlung Mösseedorf hat den Ueberbauungsplan am 11. Mai 1973 genehmigt.

Mösseedorf, den 2. Juli 1973

Der Gemeindegemeinderat:
[Signature]
A. Rüsch